

Ejvind Laursen A/S
Østre Ringgade 90
8722 Hedensted



Dispensation til modtagelse af fyldjord i grusgrav på matr.nr. 2b og 2n Remmerslund By, Hedensted

Dato 25-08-2008

Sagsbehandler Frede Busk Sørensen

Jord-raastoffer@ru.rm.dk

Tlf. 87 28 52 04

Sagsnr. 1-50-71-13-08

Hedensted Kommune har den 7. marts 2008 givet tilladelse til udvidelse af graveområde i grusgravsområdet ved Remmerslund. Der ønskes i den sammenhæng mulighed for modtagelse af fyldjord. Der er tidligere givet dispensation til modtagelse af fyldjord i andre dele af grusgravsområdet ved Remmerslund.

Side 1

Vurdering af risiko for forurening af værdifuldt grundvand og drikkevandsindvinding

Graveområdet ligger uden for områder med særlige grundvandsressourcer. Graveområdet ligger ikke i indvindingsopland til almene vandværker. Der er ikke private vandforsyninger omkring grusgraven.

Det vurderes, at modtagelse af uforurennet jord ikke giver anledning til risiko for forurening af værdifuldt grundvand eller nuværende vandindvindingsanlæg.

Dispensation og vilkår til modtagelse af fyldjord

Region Midtjylland meddeler hermed dispensation til modtagelse af uforurennet jord på matr.nr. 2b og 2n Remmerslund By, Hedensted. Dispensationen meddeles efter jordforureningslovens § 52.

Dispensationen gælder indtil den 1. august 2019.

Der er efter jordforureningslovens § 52 stk. 3 knyttet følgende vilkår til dispensationen.

- 1) Der må kun tilføres uforurenede jord. Der må ikke modtages restprodukter eller andet affald og jorden må ikke indeholde byggeaffald eller andre fremmedlegemer f.eks. asfalt, slagge, træ, plastik m.v.
- 2) Jorden må modtages inden for det indrammede område på vedlagte kortbilag.
- 3) Der må ikke modtages jord fra kortlagte ejendomme medmindre jordtransporten er godkendt af Hedensted Kommune. Oplysninger om kortlagte ejendomme kan hentes på Region Midtjyllands hjemmeside.
- 4) Der er pr. 1. januar 2008 indført nye regler for bortskaffelse af jord fra byområder. Der må ikke modtages jord fra områdeklassificerede byområder medmindre det er godkendt af Hedensted Kommune.
- 5) Alle jordlæs skal ved modtagelsen være ledsaget af et skema med oplysninger om:
 - Jordens oprindelse (adresse for opgravning).
 - Nuværende og tidligere anvendelse af grunden, hvorfra jorden stammer.
 - Kundens navn og adresse (bygherre).
 - Leverandørens navn og adresse (vognmand).
 - Leveringsperiode og samlet jordmængde, hvad enten det drejer sig om et større eller mindre projekter/jordpartier.
 - Eventuelle analyseresultater af jordprøver,

Det skal fremgå af skemaet, hvem der er ansvarlig for oplysningerne om jorden og for modtagelsen af jorden.

Skemaerne skal opbevares i mindst 3 år og efter anmodning være tilgængelige for Region Midtjyllands tilsyn.

Forslag til skema til modtagelse af jord er vedlagt. Ekstra skemaer kan hentes på Region Midtjyllands hjemmeside. Hvis der foreligger anvisningsskema godkendt af Hedensted

Kommune kan dette bruges.

- 6) Når jorden modtages i grusgraven, skal den kontrolleres ved syn og evt. lugt. Afvises jorden på grund af indhold af affald eller mistanke om forurening, skal Hedensted Kommune orienteres med henblik på anvisning af alternativ bortskaffelse af den afviste jord.
- 7) I forbindelse med Region Midtjyllands tilsyn kan der ved mistanke om forurening i jorden udtages jordprøver til analyse for dispensationsindehavers regning. Der kan maksimalt udtages 10 jordprøver pr. år for dispensationsindehavers regning. Skal der udtages flere, vil det blive på Region Midtjyllands regning.
- 8) Når grusgraven er ubemandet, skal den være lukket med bom eller lignende, således at det ikke er muligt at læsse jord af.
- 9) Den tilførte jord skal anvendes til opfyldning i henhold til den godkendte efterbehandlingsplan for grusgraven.
- 10) Der skal hvert år senest den 1. marts indsendes en oversigt over den modtagne fyldjord til Region Midtjylland, Jord & Råstoffer, Skottenborg 26, 8800 Viborg. Oversigten skal for hvert jordparti (jord fra samme adresse) indeholde oplysninger om bygherre, opgravningsadresse, samlet jordmængde og leveringsperiode. Forslag til indberetningsskema ("Opgørelse over modtaget fyldjord") er vedlagt. Ekstra skemaer kan hentes på Region Midtjyllands hjemmeside.
- 11) Såfremt vilkårene for modtagelse af fyldjord i grusgraven ikke overholdes kan dispensationen ophæves.
- 12) Region Midtjylland kan ændre foranstående vilkår eller tilføje nye, hvis det vurderes nødvendigt for at sikre, at der ikke tilføres forurenede jord i grusgraven.

I øvrigt

Vilkårene er lavet som et sæt regler, der gælder for råstofgrave,

som har dispensation til modtagelse af fyldjord.

Vilkårene betyder, at grusindvinderen/indehaveren af dispensationen skal godkende modtagelsen af jorden inden den køres til grusgraven. Det er klogt, at indhente oplysninger om den tidligere og nuværende anvendelse af stedet, hvor jorden stammer fra samt eventuelle analyseresultater af jorden.

Der gøres opmærksom på, at grusindvinderen/indehaveren af dispensationen er ansvarlig for, at fyldjorden ikke indeholder fremmedlegemer eller er forurennet. Jordens indhold af forureningskomponenter må ikke overskride Miljøstyrelsens jordkvalitetskriterier.

Der er vedlagt et forslag til et skema til modtagelse og kontrol af den tilførte jord (skemaet "Fyldjord"). Endvidere er der vedlagt et skema til brug for den årlige indberetning om den modtagne jord (skemaet "Opgørelse over modtaget fyldjord").

Inden for nærmeste fremtid vil ekstra skemaer kunne hentes på Region Midtjyllands hjemmeside på Internettet.

Klagevejledning

Afgørelsen kan inden 4 uger fra modtagelsen indbringes for Miljøklagenævnet af følgende:

- ansøgeren
- Hedensted Kommune
- Embedslægeinstitutionen Midtjylland
- enhver med en personlig og væsentlig interesse i afgørelsen

Eventuel klage skal sendes til Region Midtjylland, Jord & Råstoffer, Skottenborg 26, 8800 Viborg, der sender den videre til Miljøklagenævnet.

De vil få besked efter klagefristens udløb om der er kommet klager eller ej.

Hvis afgørelsen ønskes prøvet ved en domstol, skal sagen være anlagt inden 6 måneder efter, at afgørelsen er truffet.

Med venlig hilsen

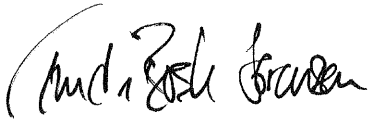

Frede Busk Sørensen

Kopi af dette brev er sendt til:

- Sundhedsstyrelsen, Embedslægeinstitutionen Midtjylland, Lyseng Allé 1, 8270 Højbjerg
- Miljøstyrelsen, Strandgade 29, 1401 København K
- MiljøCenter Århus, Lyseng Allé, 8200 Højbjerg
- Hedensted Kommune, Teknisk Afdeling Byg & Miljø, Tjørnevej 6, 7171 Uldum, teknisk@hedensted.dk
- Thomas Bendesgaard Hansen, Jørgensens Alle 9A, 8722 Hedensted, thomashansen@hafnet.dk

midt
regionmidtjylland

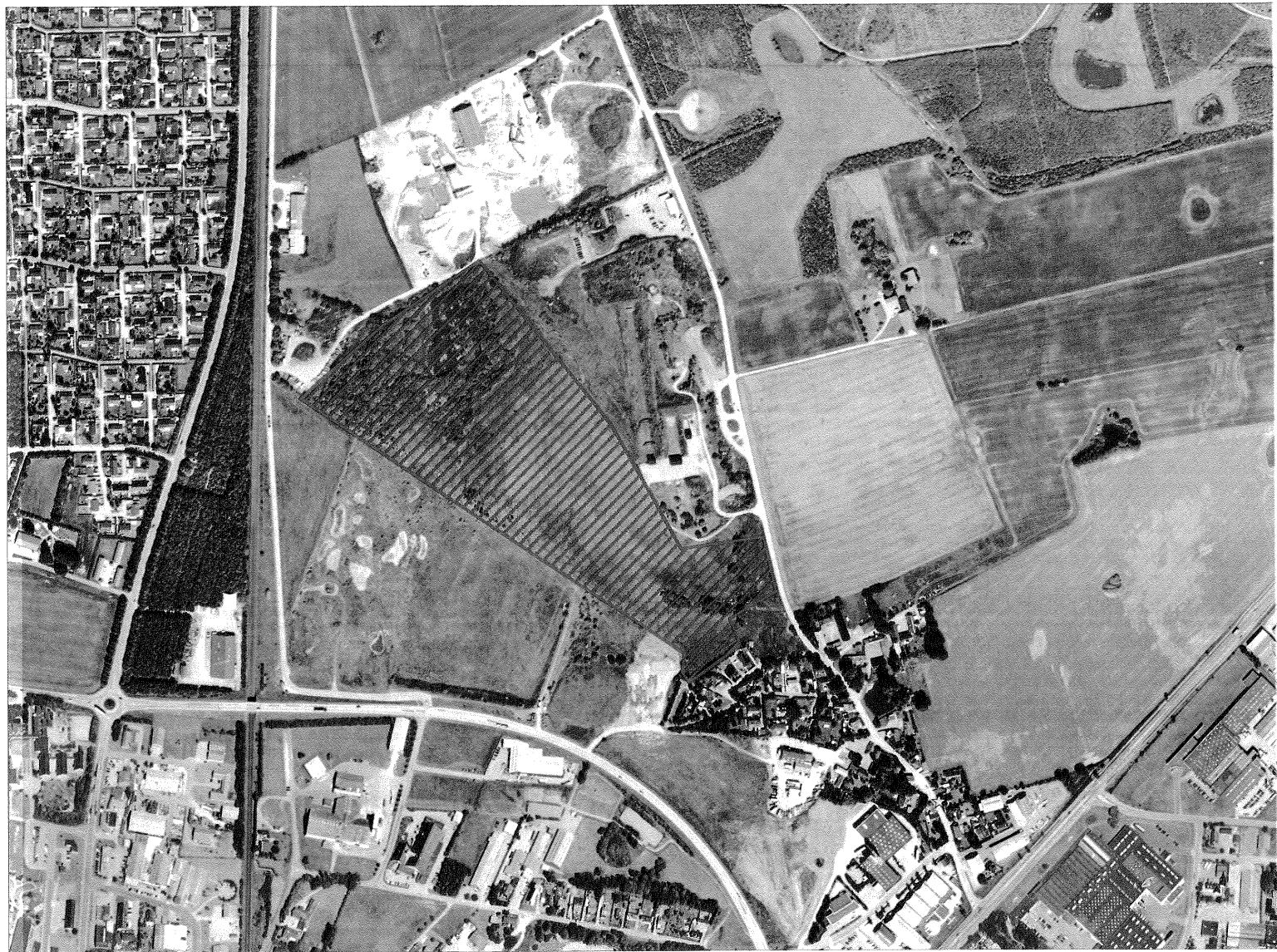

Modtagelse af fyldjord

(Opbevares af tilladelsens indehaver)

_____ Råstofgrav

Råstofindvinder:

Navn: _____

Adresse: _____

Jordens oprindelse:

Opgravningsadresse: _____

Grundens anvendelse: _____

Transportør:

Vognmand: _____

Adresse: _____

Bygherre:

Navn: _____

Adresse: _____

Jordmængde:

_____ m³

Leveringsperiode:

Fra _____ til _____

Underskrift:

Leverandør: _____ Modtager: _____

Indberetning af modtaget fyldjord

(indsendes til Region Midtjylland)

Råstofgrav

Råstofindvinder:

Bygherre:

Opgravningsadresse:

Jordmængder i m³:

Leveringsperiode:

Bygherre:

Opgravningsadresse:

Jordmængder i m³:

Leveringsperiode:

Bygherre:

Opgravningsadresse:

Jordmængder i m³:

Leveringsperiode: