

Museum Østjyllands arkæologiske udtalelse vedrørende Råstofindvinding

matr. nr. 1c Vilstrup Gde., Krstrup, 1h Ladegårde, Essenbæk og 7e Romalt By, Krstrup –
Gunnerupmosevej 31, 8960 Randers SØ - Randers 23

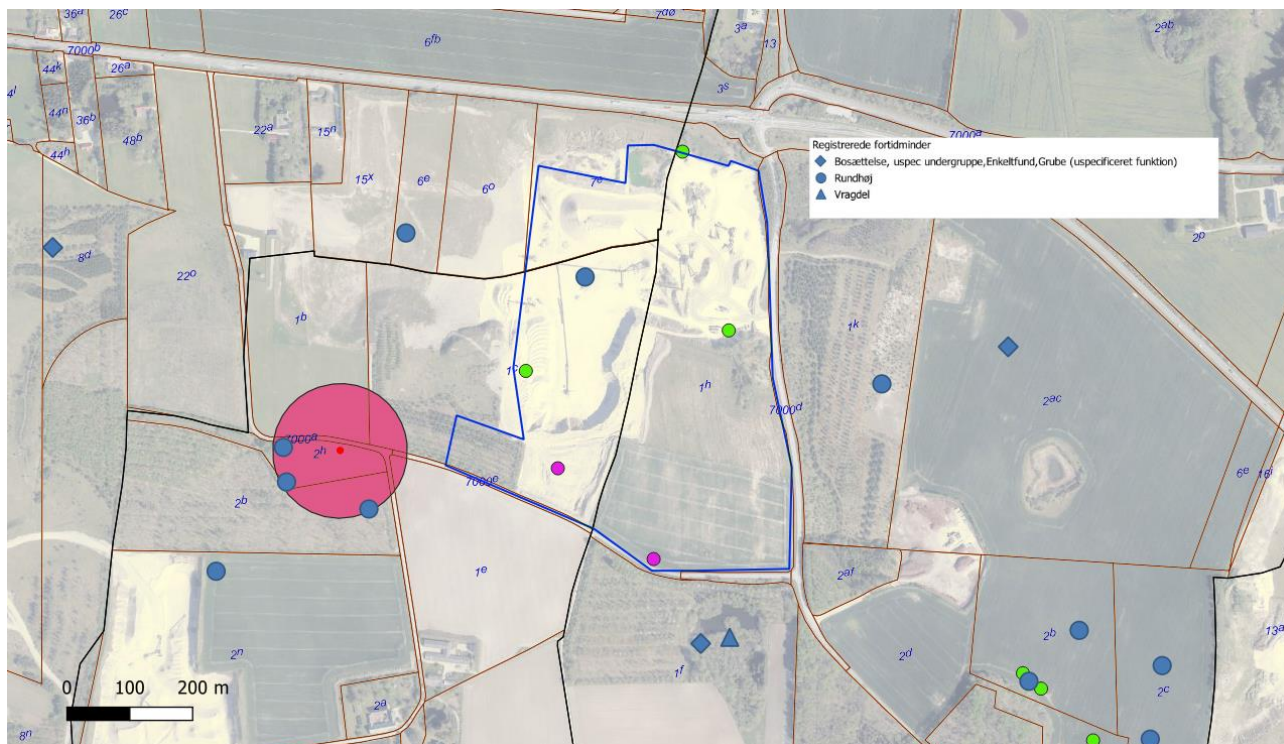

Figur 1 Det forespurgte areal (blå streg) med fortidsminder registreret i Fund og Fortidsminder med blå markeringer. Med grøn er markeret sikre høje fra de første matrikelkort og med lilla prikker, høje hvor det ikke kan udelukkes at højningen er naturlig.

Ved en arkivalsk gennemgang af det nationale register *Fund og Fortidsminder* og de historiske kort over området, kan det konstateres, at der er tale om et område med en stor mængde både registrerede, og indtil denne arkivalske kontrol, ukendte gravhøje. Der er kun registreret et fortidsminde i den nationale database inden for forespurgte areal, som er en gravhøj (sb. Nr. 141008-32, blå prik midt i det forespurgte areal). Denne er besigtiget i 1800tallets slutning, og er senere helt forsvundet. Dog er der ved besigtigelsen af denne, noteret kendskab til flere høje i området, der dog dengang ikke kan præcist stedfæstes.

Mindst tre af dem kan formentligt placeres nu, ud fra de første matrikelkort fra årtierne omkring 1800. Herpå optræder tre sikre, indtil nu uregistrerede høje inden for området der allerede er berørt af grusgravning (grønne prikker). I et område få hundrede meter mod sydøst, der også tidligere er grusgravet findes yderligere to-tre uregistrerede høje. Inden for det her forespurgte areal ses desuden to mindre sikre høje (lilla prikker) på de historiske kort, hvor det modsat de grønne ikke kan udelukkes, at højningerne er naturlige. Den ene kunne dog stadig anes på den seneste LIDAR.

Tilstedeværelsen af de nu mange kendte grave taler for, at der formentligt, inden for det forespurgte areal, findes flere ukendte begravelser. Det forespurgte areal ligger desuden inden for at kulturarvsareal af regional betydning (Sb. Nr. 141002-54), hvor der i indstillingen er præciseret, og koncentrationen af mange begravelser, løsfund og flere udgravede bebyggelser, at der for at der inden for området er flere ukendte bebyggelser.

Topografisk er der tale om svagt kuperet, historisk set relativt velboniteret agerjord, gennemskåret af en svag nord-syd gående kløft midt for, der omtrentligt afgrænser den sydøstlige del af området, der ikke allerede er afgravet ved grusgravning.

Der er således tale om et område med flere registrerede og nyfundne fortidsminder. Den nære beliggenhed til kendte fortidsminder samt topografien, indikerer, at der kan være spor efter hidtil uregistrerede fortidsminder i lokalplanområdet. De eventuelle fortidsminder er beskyttet af museumslovens § 27 og skal derfor arkæologisk undersøges inden eventuelle anlægsarbejder.

Museum Østjylland anbefaler, at der foretages en arkæologisk forundersøgelse på den del af det berørte areal, over overfladen ikke allerede er bortgravet inden anlægsarbejdet påbegyndes. Dermed kan det konstateres, om der er fortidsminder, og omfanget kan blive afdækket med henblik på en egentlig undersøgelse. Dette for at grusgravningen ikke skal forsinkes unødigt af en arkæologisk undersøgelse.

Hvis der under jordarbejdet findes spor af fortidsminder i form af arkæologiske genstande eller anlæg, skal der i henhold til Museumsloven § 27, stk. 2 ske standsning af anlægsarbejdet, i det omfang det berører fortidsmindet. Fortidsmindet skal straks anmeldes til Museum Østjylland (tlf. 8712 2600).

Med venlig hilsen

Martin Risvig

mri@museumoj.dk

Tlf.: 21 52 03 14

Museumsinspektør, Arkæolog

Museum Østjylland, Randers



Stemannsgade 2
DK-8900 Randers C
Tlf. 8712 2600
www.museumoj.dk

Fra: "Bibianne Frank Jakobsen" <bibi-anne@webspeed.dk>
Til: raastoffer@ru.rm.dk
Sendt dato: 13-08-2024 18:02
Vedrørende: Bemærkning til råstofindvindning

Hej

Vi er blevet gjort opmærksom på, at vi har mulighed for at komme med bemærkninger til den indledende høring omkring råstofindvending på Mart. nr. 1c Vilsteup Gde., Kristrup, 1h Ladegårde, Essenbæk og 7e Romalt by ved Gunnerupmosevej 31, 8960 Rds SØ.

Vi bor i et parcelhus på Ottosminde 1 i Romalt, og har i de mange år, vi har boet her været vant til grusgraven, men har også i disse år døjet med en del støv på terrassemøblerne, og nogen støj fra området.

Da det nu er muligt at komme med bemærkninger, kunne vi godt ønske os en støjvold langs Grenåvej, hvilket vi forventer vil hjælpe. Vi har ikke et forslag til, hvordan man undgår støvet, men det kunne være dejligt, hvis man kunne begrænse mængden.

Mvh

Bibianne og Flemming Jakobsen
Ottosminde 1, 8960 Randers SØ

Fra: "Annemarie Christensen" <anxch@mst.dk>
Til: "raastoffer@ru.rm.dk" <raastoffer@ru.rm.dk>
Sendt dato: 28-06-2024 11:48
Vedrørende: Vs: Høring over ansøgning om råstofindvinding på matr.nr. 1c Vilstrup Gde., Kristrup, 1h Ladegårde, Essenbæk og 7e Romalt By, Kristrup i Randers Kommune samt udkast til screeningsafgørelse (MST Id nr.: 10477251)
Vedhæftninger: Høringsbrev, Miljøstyrelsen Østjylland.pdf

Til Region Midtjylland

I høringsbrevet spørger Regionen til om den del af projektet, som er beliggende inden for fredskov, dvs. dele af matr. nr. 1h Ladegårde, Essenbæk, kræver en fornyet dispensation efter skovloven, og det kan Miljøstyrelsen bekræfte, at det gør. Den gældende dispensation efter skovloven af 19. august 2021 bortfalder desuden den 31. december 2024.

Miljøstyrelsen har derudover ikke bemærkninger til udkast til screeningsafgørelsen.

Miljøstyrelsen vil afvente at modtage Region Midtjyllands udkast til tilladelse til råstofindvinding førend den videre sagsbehandling efter skovloven sættes i gang. Den forventede sagsbehandlingstid er herefter ca. 8 uger.

Venlig hilsen

Annemarie Christensen
AC-tekniker | Østjylland
+45 22 13 28 78 | +45 22 13 28 78 | anxch@mst.dk

Miljøministeriet
Miljøstyrelsen | Tolderlundsvej 5 | 5000 Odense C | Tlf. +45 72 54 40 00 | mst@mst.dk | www.mst.dk

[Sådan håndterer vi dine personoplysninger](#)

Her finder du vores [Ansøgningsskema efter skovloven](#)

Til: Østjylland (ojl@mst.dk)
Fra: Marie Hagstrup (marie.hagstrup@ru.rm.dk)
Titel: Høring over ansøgning om råstofindvinding på matr.nr. 1c Vilstrup Gde., Kristrup, 1h Ladegårde, Essenbæk og 7e Romalt By, Kristrup i Randers Kommune samt udkast til screeningsafgørelse
Sendt 26-06-2024 14:19
:

Til Miljøstyrelsen Østjylland

Hermed sendes ansøgning om råstofindvinding på matr.nr. 1c Vilstrup Gde., Kristrup, 1h Ladegårde, Essenbæk og 7e Romalt By, Kristrup i Randers Kommune i høring hos jer.

Samtidig sendes Region Midtjyllands udkast til screeningsafgørelsen for det ansøgte projekt også i høring.

Læs venligst vedhæftede høringsbrev.

Der er konkrete forhold vedr. skovloven, som Region Midtjylland anmoder om Miljøstyrelsens udtalelse til.

Region Midtjyllands udkast til screeningsafgørelse samt relevante bilag, herunder ansøgningsmaterialet, kan findes i regionens elektroniske arkiv, MidtArkiv, via dette link: <https://midtarkiv.dk/>. Dokumenterne kan fremsøges ved at søge på sagsnummeret "1-50-71-6-22". Husk at sætte citationstegn (") før og efter sagsnummeret.

Bemærk, høringsfristen er d. 14. august 2024.

Med venlig hilsen

Marie Hagstrup

Råstofmedarbejder

Mob. +45 78 41 19 15
marie.hagstrup@ru.rm.dk

Regional Udvikling • Klima, Ressourcer og Grøn Omstilling
Skottenborg 26 • DK-8800 Viborg

midt
regionmidtjylland
www.raastoffer.rm.dk